

Spessore cm

**6**



dimensioni **60x1000x277 mm**  
peso **54,5 kg al mq**  
peso del pacco **900 kg**  
res. a comp. vuoto per pieno **20 kg/cmq**  
**resistenza al fuoco: EI 45**

peso **15 kg a pannello**  
pacchi da **60 elementi (16,6 mq)**

**isolamento termico: U=2,46 W/(m<sup>2</sup>·K)**

Spessore cm

**8**

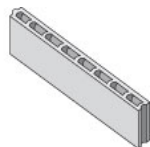

dimensioni **80x1000x277 mm**  
peso **56 kg al mq**  
peso del pacco **720 kg**  
res. a comp. vuoto per pieno **20 kg/cmq**  
**resistenza al fuoco: EI 60**

peso **16 kg a pannello**  
pacchi da **45 elementi (12,5 mq)**

TAMPONATURE E  
TRAMEZZATURE LEGGERE  
**isolamento termico: U=2,26 W/(m<sup>2</sup>·K)**  
**Isolamento acustico: 32 dB**

Spessore cm

**10**

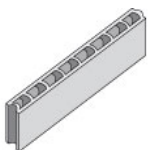

dimensioni **100x1000x277 mm**  
peso **60 kg al mq**  
peso del pacco **620 kg**  
res. a comp. vuoto per pieno **20 kg/cmq**  
**resistenza al fuoco: EI 60**

peso **17 kg a pannello**  
pacchi da **36 elementi (10 mq)**

TRAMEZZATURE LEGGERE  
**isolamento termico: U=2,13 W/(m<sup>2</sup>·K)**  
Resist. a Comp. vuoto per pieno **20 kg/cmq**

Spessore cm

**12**



dimensioni **120x1000x277 mm**  
peso **80 kg al mq**  
peso del pacco **660 kg**  
res. a comp. vuoto per pieno **20 kg/cmq**  
**resistenza al fuoco: EI 120**

peso **22 kg a pannello**  
pacchi da **30 elementi (8,33 mq)**

TRAMEZZI E MURI  
**isolamento termico: U=1,65 W/(m<sup>2</sup>·K) 36dB**  
**Isolamento acustico: 36dB**

Spessore cm

**15**

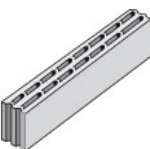

dimensioni **150x1000x277 mm**  
peso **90 kg al mq**  
peso del pacco **660 kg**  
res. a comp. vuoto per pieno **20 kg/cmq**  
**resistenza al fuoco: EI 120**

peso **25 kg a pannello**  
pacchi da **24 elementi (6,66 mq)**  
TRAMEZZI E MURI